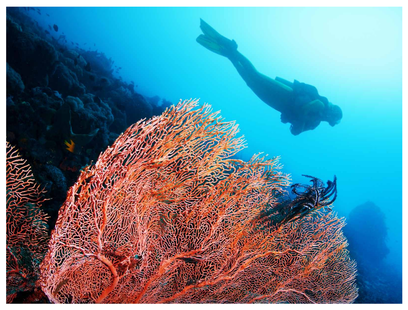

CMAS
Confédération Mondiale des Activités Subaquatiques
WORLD UNDERWATER FEDERATION

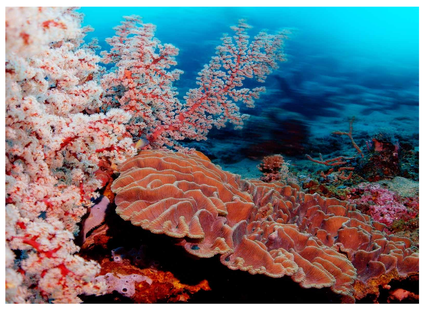

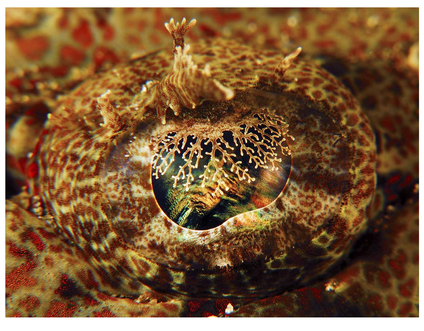

World Underwater Federation - Quality in diving
La Confédération Mondiale des Activités Subaquatiques - Qualité en plongée

The World Underwater Federation was founded in 1959 and by now it comprises over 130 federations from 5 continents. In addition to organizing international underwater sport events it is at the forefront of technical and scientific research and development. It can be associated with elaborating one of the oldest and most extensive dive training systems.

The main task of the CMAS Scientific Committee is to bring into focus the important issues related to the marine environment: invasive species, coastal ecosystems, biodiversity observation and monitoring to divers around the world.

In fact, divers are the first and best witnesses of the underwater environment condition and must play the role as a major and dynamic actor of marine environment protection.

The CMAS Scientific Committee is settling the basis of this participative approach of divers to the underwater environment.

For further information, please contact:
Confédération Mondiale des Activités Subaquatiques (CMAS)
Viale Tiziano, 74, 00196 Rome, Italy
cmas@cmas.org * www.cmas.org

La Fédération Mondiale des Activités Subaquatiques a été fondé en 1959 et il comprend maintenant plus de 130 fédérations des 5 continents. En plus d'organiser des événements internationaux sportifs sous-marins, elle est au premier plan de la recherche et développement technique et scientifique. La fédération peut être associée avec l'élaboration d'un des systèmes de formation de plongée les plus anciens et les plus étendus.

La tâche principale du Comité Scientifique de la CMAS est de mettre en lumière les questions importantes relatives à l'environnement marin: les espèces envahissantes, les écosystèmes côtiers, la surveillance et l'observation de la biodiversité pour les plongeurs du monde entier.

En réalité, les plongeurs sont les premiers et les meilleurs témoins de l'état du milieu sous-marin et sont obligés de jouer un rôle en tant qu'acteur important et dynamique de la protection de l'environnement marin.

Le Comité Scientifique de la CMAS est en train d'établir les bases de cette approche de participation des plongeurs à la préservation de l'environnement sous-marin.

Recognized by: UNESCO sportaccord WADA

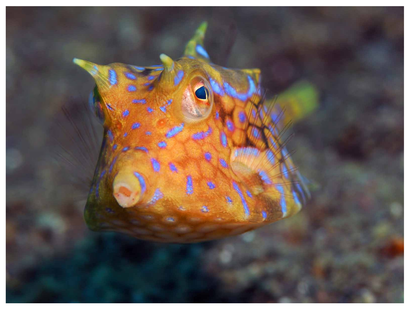

Pictures by German Underwater Federation/Arnd Winkler, Herbert Frei & Franz Brümmer